Vom leitenden Arzt zum klinischen Manager

Prof. Dr. med. Dr. Matthias Heuer, FACS
Departmentdirektor der Chirurgischen Kliniken,
Stiftungsklinikum Proselis gGmbH, Recklinghausen
Gesundheitsökonom (EBS)

Chefarzt oder Chefarzt?

Zu mir…

St. Elisabeth Hospital Herten

Mibeg-Institut Medizin und EBS

ÄRZTEKAMMER WESTFALEN-LIPPE

Ärztekammer Nordrhein

mibeg-Institut Medizin

Zertifikat

Prof. Dr. med. Dr. Matthias Heuer

hat die berufsbegleitende Weiterbildung

Intensivseminar Krankenhausleitung
für Ärztliche Direktor/innen und Chefärzt/innen

18. postgraduierte Weiterbildung des mibeg-Instituts Medizin
und der Ärztekammern Nordrhein und Westfalen-Lippe

unter Mitwirkung von
Dr. med. Thomas Beushausen
Dr. med. Rainer Brase
Dr. med. Rüdiger Haase
Dr. med. Dietmar Herberhold
Dr. med. Günther Jonitz
Prof. Dr. med. Heinz-Jürgen Lakomek
Prof. Dr. med. Claus Langer
Dr. med. Anja Mitrenga-Theusinger
Prof. Dr. med. Stefan Sack
Dr. med. Robert Schäfer
Dr. Michael Schwarzenau
Dr. med. Andreas Tecklenburg

vom 11. Oktober 2019 bis 19. September 2020

erfolgreich absolviert.

Köln, 19. September 2020

Dr. med. Hans-Albert Gehle
Präsident der
Ärztekammer Westfalen-Lippe

Rudolf Henke
Präsident der
Ärztekammer Nordrhein

Dipl. Päd. Barbara Rosenthal
Institutsleiterin
mibeg-Institut Medizin

EBS Executive School

Zertifikat

Herr Prof. Dr. med. Dr. Matthias Heuer
geboren am 20.02.1974 in Moers
hat vom 9. September 2021 bis 29. März 2022 an dem Programm

Intensivstudium Gesundheitsökonomie

teilgenommen, sämtliche Leistungsnachweise gemäß der
Prüfungsordnung erbracht und ist damit berechtigt,

die Bezeichnung

Gesundheitsökonom (EBS)

zu führen.

Prof. Dr. Kai Förstl
Leiter EBS Executive School
EBS Universität für Wirtschaft und Recht

Prof. Dr. Ralph Tunder
Wissenschaftliche Leitung
Intensivstudium Gesundheitsökonomie
Health Care Management Institut (HCMI)

Oestrich-Winkel, den 10. Juni 2022

Stiftungsklinikum Proselis gGmbH - Organisation

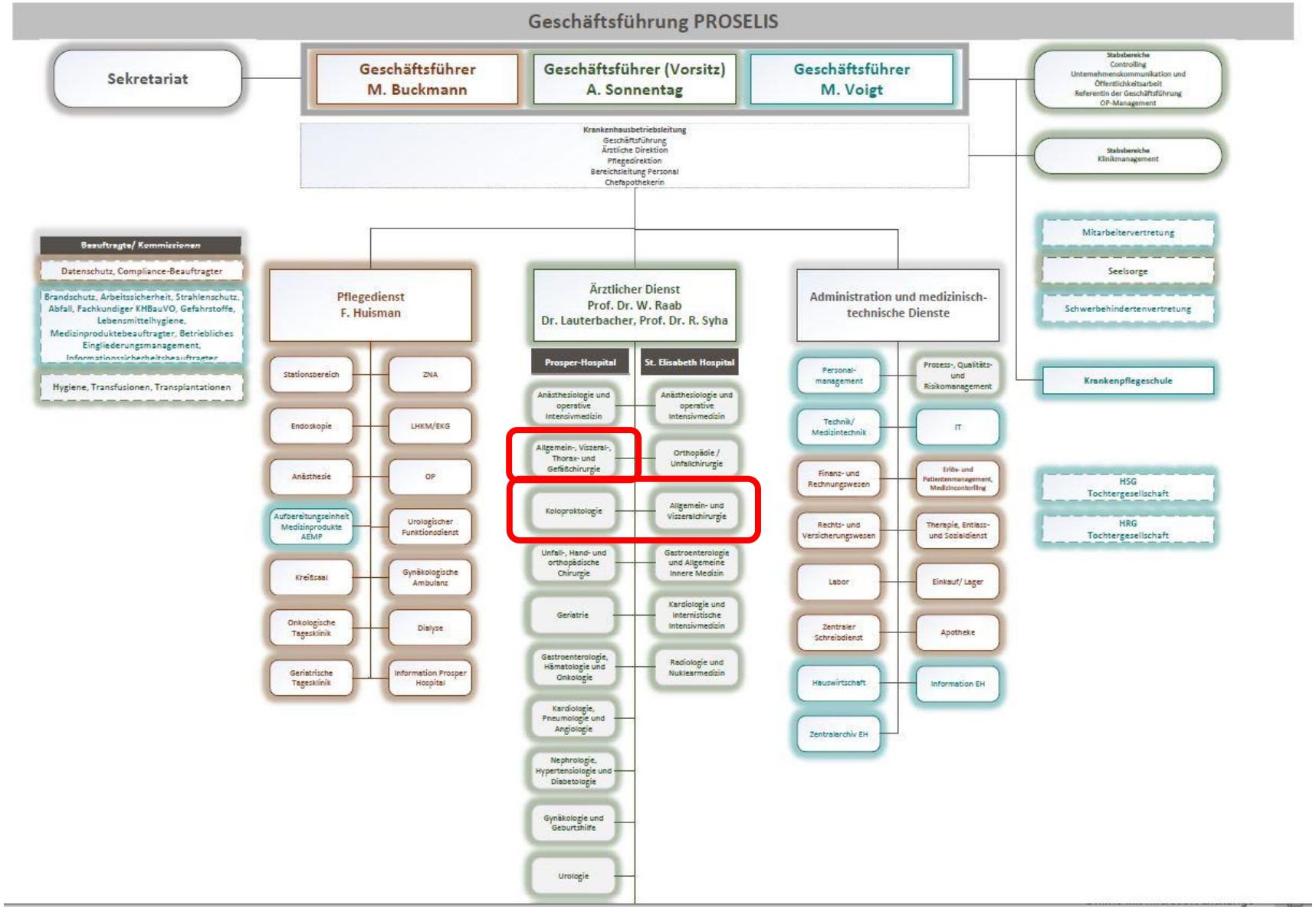

Department für Chirurgie

Organisatorische Leitung: Prof. Heuer

Allgemein-, Viszeral- und Tumorchirurgie

Prof. Heuer
N.N.

- Oberbauchchirurgie
- Lungenchirurgie
- Hernien
- Schilddrüsen

Koloproktologie, Nationales Referenzzentrum Darmchirurgie

N.N.
N.N.

Gefäßchirurgie

N.N.
N.N.

Assistenzärzte

Janus – „Allen Seiten zugewandt“

Fazit

- Fach-/Sachkompetenz im orig. Aufgabengebiet
- Affinität bei den Verzahnungen (zu angesiedelten Gebieten)
- Erweiterung der Kompetenz

  - Kommunikation
  - Verbindlichkeit
  - Messbarkeit; mit permanentem Erfolgscontrolling
  - Professionelle Rahmenbedingungen

- Grundlage für gemeinsame Projekte
- Abgestimmtes Vorgehen (Umsetzen)

Vielen Dank.